2022

WeltBeweger

Mission · Jüngerschaft · Barmherzigkeit

Willkommen bei WeltBeweger!

Wir sind ein überkonfessionelles Missionswerk. Unser Herzschlag ist besonders den Notleidenden, Armen und Kranken in unserer Welt zu helfen. Durch vielfältige Projekte im In- und Ausland bringen wir die Liebe Gottes ganz praktisch zu den Menschen.

Herzlich Willkommen zu unseren Highlights für 2022

Sonntag | 15. Mai 2022 | 17 Uhr
Evangelisches Schulzentrum Chemnitz (Aula) Ludwig-Richter-Straße 21

Leben verändern in Afrika – WorldChanger in Tansania

Afrika Event mit Musik, aktuellen Berichten und kulinarischen Köstlichkeiten

Donnerstag | 13. Oktober 2022 | 19 Uhr
Haus Kaleb Chemnitz
Augustusburger Str. 121

PERLA – Besuchsdienst im Rotlichtmilieu in Chemnitz

Informationsabend über unsere Arbeit, unsere Motivation und über die aktuelle Lage von Prostitution in Chemnitz

Weitere Veranstaltungen findest du unter **www.weltbeweger.eu**

WeltBeweger

Mission · Jüngerschaft · Barmherzigkeit

Motivübersicht 2022

Gemälde-Spendenaktion

Angel

Lion Female

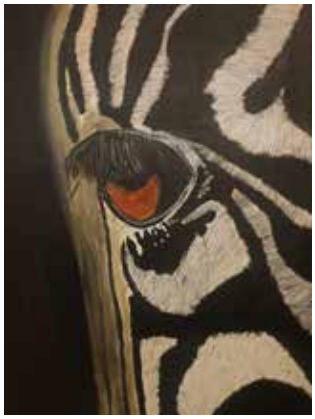

Zebra Eye

King

Giraffe

Bei allen Bildern handelt es sich jeweils um ein handgemaltes und einzigartiges Gemälde. Es ist ein Original von Hand gefertigt und vom Künstler signiert, also ein Unikat.

Es wurden hochwertige und lichtbeständige Acrylfarben auf grundierter Leinwand verwendet. Das Gemälde ist wegen dem Transport aus Tansania derzeit nicht auf einem Rahmen aufgespannt. Der Käufer kann selbst einen geeigneten Rahmen nutzen.

Kein Druck, keine Reproduktion, keine Massenware. Jedes Gemälde wird Pinselstrich für Pinselstrich von dem Künstler Meshack Stephano handgemalt!

Alle Gemälde können **auf Anfrage in verschiedenen Größen** gemalt werden.

Wenn Sie Interesse an einem der Gemälde haben, melden Sie sich gerne unter **grafik@weltbeweger.eu**

Lion

Funny Birds (Ostrich)

Flamingos

African Community

Massai Family

Elephant Toto

Handmade in Tanzania

Meshack Stephano
28 Jahre alt wohnt
in Arusha / Tansania

Meshack Stephano kam 1994 als Erstgeborener in einem Massai-Dorf bei Arusha zur Welt. Die Familie lebte in ziemlich armen Verhältnissen.

Schon als Kind half er seinem Vater beim Erstellen verschiedener Kunstwerke und entdeckte so sein Talent zum Malen. Mit Freude lernte er von seinem Vater. Die Trennung seiner Eltern war für Meshack ein schwerer Schlag, seine Welt brach zusammen.

Er verlor sein Zuhause und kam erst mal bei einem Onkel unter. Mit dem Zeichnen musste er aufhören. Das Leben als Jugendlicher war sehr hart, es bestand im Wesentlichen aus dem bitteren Kampf gegen Armut und Hunger.

Aber mit Fleiß, Disziplin und externer Unterstützung absolvierte er seinen Schulabschluss und später eine Lehre in der Tourismusbranche mit Bestnoten. Jetzt arbeitet er in einem Hotel im Restaurant, wofür er sehr dankbar ist.

Vor einigen Jahren entdeckte er seine Leidenschaft für die Kunstmalerei wieder neu und begann mit den ersten Bildern. Meshack erinnerte sich an das, was er als Kind von seinem Vater lernte. Er verfeinerte seine Fähigkeiten und hat sich mittlerweile auf realistische und einzigartig abstrakte Mal-Stile spezialisiert.

Als junger Christ will Meshack mit seinen Bildern positive Impulse in der Gesellschaft setzen. Seine Bilder drücken nicht nur Dankbarkeit, sondern auch seine Freude an der Schöpfung aus.

01 JANUAR

S	M	D	M	D	F	**S**	S	M	D	M	**D**	F	S	S	M	D	M	D	F	S	S	M	D	M	D	F	S	S	M	D	M	D	F	S	S	M
26	27	28	29	30	31	**1**	2	3	4	5	**6**	7	8	9	10	11	12	13	14	15	16	17	18	19	20	21	22	23	24	25	26	27	28	29	30	31

Feiertage 01. Januar - Neujahr | 06. Januar - Heilige Drei Könige (BW, BY, ST)

02 FEBRUAR

S	M	D	M	D	F	S	S	M	D	M	D	F	S	S	M	D	M	D	F	S	S	M	D	M	D	F	S	S	M	D	M	D	F	S	S	M
30	31	1	2	3	4	5	6	7	8	9	10	11	12	13	14	15	16	17	18	19	20	21	22	23	24	25	26	27	28	1	2	3	4	5	6	7

14. Februar - Valentinstag | 28. Januar - Rosenmontag

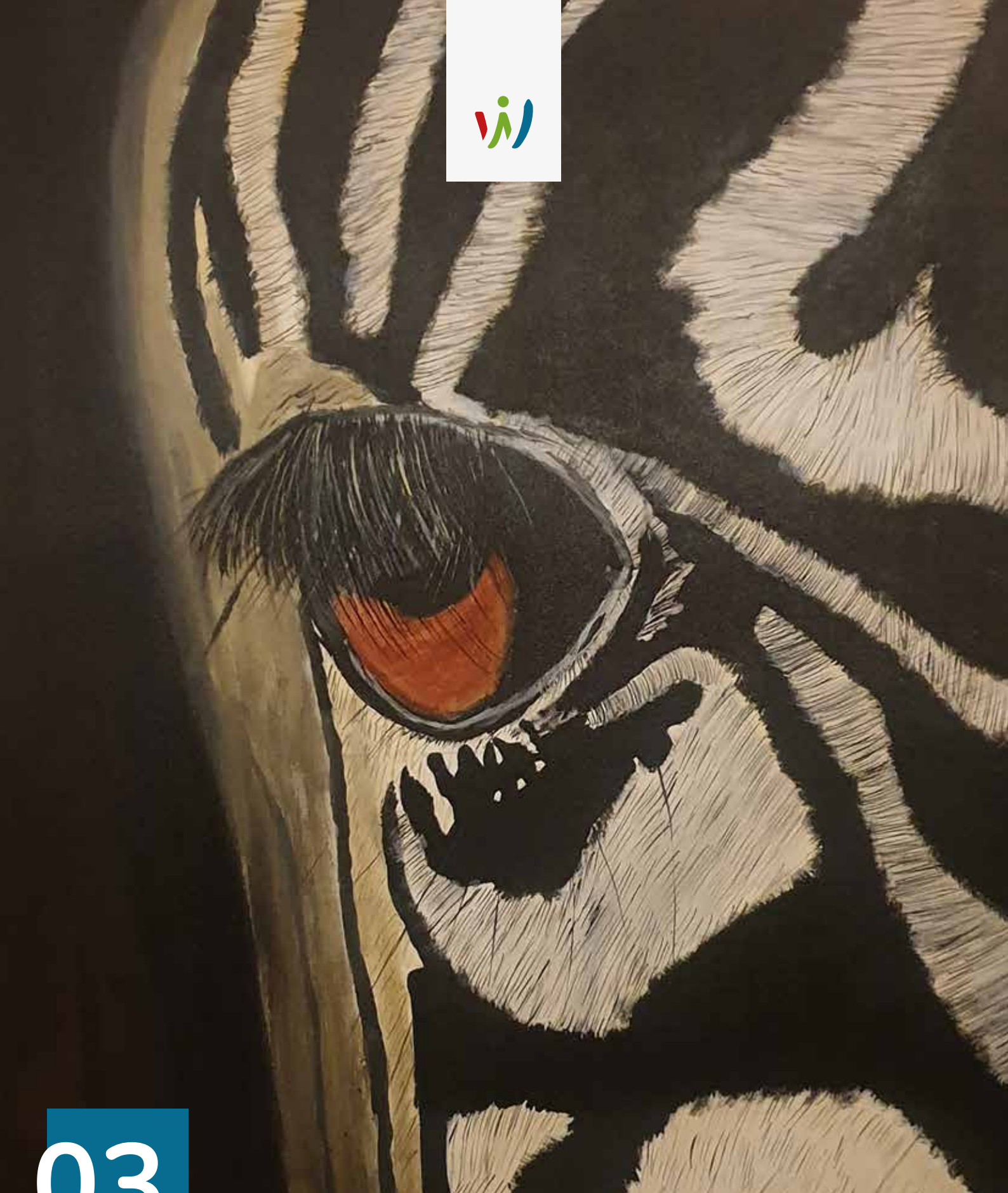

03 MÄRZ

S	M	D	M	D	F	S	S	M	D	M	**D**	F	S	S	M	D	M	D	F	S	S	M	D	M	D	F	S	S	M	D	M	D	F	S	S	M
27	28	1	2	3	4	5	6	7	8	9	10	11	12	13	14	15	16	17	18	19	20	21	22	23	24	25	26	27	28	29	30	31	1	2	3	4

01. März - Fastnacht | 02. März - Aschermittwoch | 08. März - Internationaler Frauentag | 27. März - Beginn der Sommerzeit

04 APRIL

S	M	D	M	D	F	S	S	M	D	M	D	F	S	S	M	D	M	D	F	S	S	M	D	M	D	F	S	S	M	D	M	D	F	S	S	M
27	28	29	30	31	1	2	3	4	5	6	7	8	9	10	11	12	13	14	**15**	16	17	**18**	19	20	21	22	23	24	25	26	27	28	29	30	1	2

Feiertage 10. April - Palmsonntag | 15. April - Karfreitag | 18. April - Ostermontag

EINLADUNG

Sonntag | 15. Mai 2022 | 17 Uhr
Evangelisches Schulzentrum Chemnitz (Aula) Ludwig-Richter-Straße 21

Leben verändern in Afrika – WorldChanger in Tansania

Afrika Event mit Musik, aktuellen Berichten und kulinarischen Köstlichkeiten

05 MAI

S	M	D	M	D	F	S	S	M	D	M	D	F	S	S	M	D	M	D	F	S	S	M	D	M	**D**	F	S	S	M	D	M	D	F	S	S	M
1	2	3	4	5	6	7	8	9	10	11	12	13	14	15	16	17	18	19	20	21	22	23	24	25	**26**	27	28	29	30	31	1	2	3	4	5	6

Feiertage 01. Mai - Tag der Arbeit | 08. Mai - Muttertag | 26. Mai - Christi Himmelfahrt

06 JUNI

S	M	D	M	D	F	S	S	M	D	M	D	F	S	S	M	D	M	D	F	S	S	M	D	M	D	F	S	S	M	D	M	D	F	S	S	M
29	30	31	1	2	3	4	5	6	7	8	9	10	11	12	13	14	15	16	17	18	19	20	21	22	23	24	25	26	27	28	29	30	1	2	3	4

Feiertage 05. Juni - Pfingstsonntag | 06. Juni - Pfingstmontag | 16. Juni - Fronleichnam (BW, BY, HE, NW, RP, SL)

07

JULI

S	M	D	M	D	F	S	S	M	D	M	D	F	S	S	M	D	M	D	F	S	S	M	D	M	D	F	S	S	M	D	M	D	F	S	S	M
26	27	28	29	30	1	2	3	4	5	6	7	8	9	10	11	12	13	14	15	16	17	18	19	20	21	22	23	24	25	26	27	28	29	30	31	1

08 AUGUST

S	M	D	M	D	F	S	S	M	D	M	D	F	S	S	M	D	M	D	F	S	S	M	D	M	D	F	S	S	M	D	M	D	F	S	S	M
31	1	2	3	4	5	6	7	8	9	10	11	12	13	14	15	16	17	18	19	20	21	22	23	24	25	26	27	28	29	30	31	1	2	3	4	5

Feiertage 15. August - Mariä Himmelfahrt (BY, SL)

09 SEPTEMBER

S	M	D	M	D	F	S	S	M	D	M	D	F	S	S	M	D	M	D	F	S	S	M	D	M	D	F	S	S	M	D	M	D	F	S	S	M
28	29	30	31	1	2	3	4	5	6	7	8	9	10	11	12	13	14	15	16	17	18	19	20	21	22	23	24	25	26	27	28	29	30	1	2	3

20. September - Weltkindertag

EINLADUNG

Donnerstag | 13. Oktober 2022 | 19 Uhr
Haus Kaleb Chemnitz
Augustusburger Str. 121

PERLA – Besuchsdienst im Rotlichtmilieu in Chemnitz

Informationsabend über unsere Arbeit, unsere Motivation und über die aktuelle Lage von Prostitution in Chemnitz

10 OKTOBER

S	M	D	M	D	F	S	S	M	D	M	D	F	S	S	M	D	M	D	F	S	S	M	D	M	D	F	S	S	M	D	M	D	F	S	S	M
25	26	27	28	29	30	1	2	3	4	5	6	7	8	9	10	11	12	13	14	15	16	17	18	19	20	21	22	23	24	25	26	27	28	29	30	31

Feiertage 02. Oktober - Erntedankfest | 03. Oktober - Tag der deutschen Einheit | 31. Oktober - Reformationstag (BB, HB, HH, MV, NI, SH, SN, ST, TH)

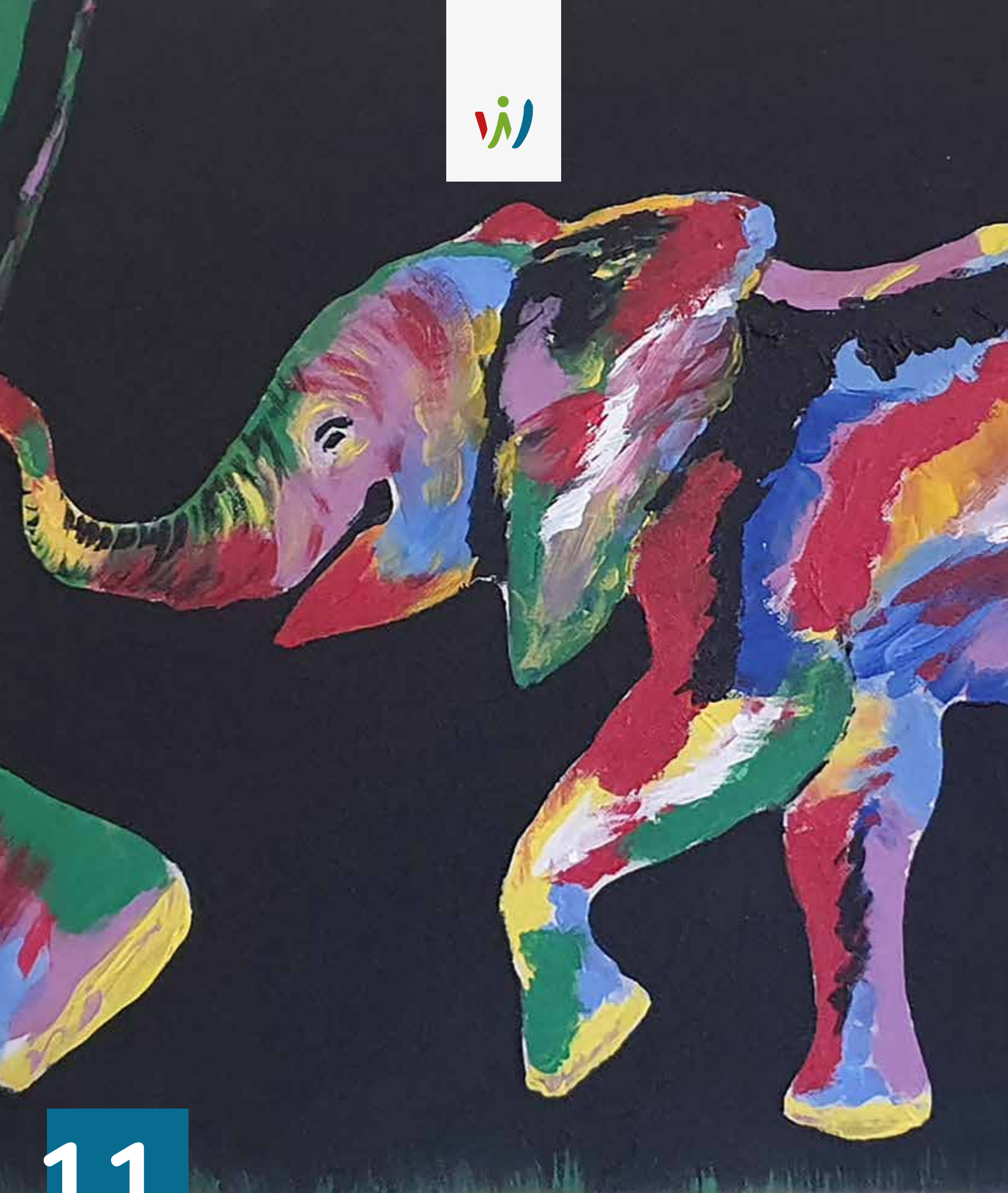

11 NOVEMBER

S	M	D	M	D	F	S	S	M	D	M	D	F	S	S	M	D	M	D	F	S	S	M	D	M	D	F	S	S	M	D	M	D	F	S	S	M
30	31	1	2	3	4	5	6	7	8	9	10	11	12	13	14	15	16	17	18	19	20	21	22	23	24	25	26	27	28	29	30	1	2	3	4	5

Feiertage 01. November - Allerheiligen | 16. November - Buß- & Bettag (SN) | 20. November - Totensonntag | 27. November - 1. Advent

12 DEZEMBER

S	M	D	M	D	F	S	S	M	D	M	D	F	S	S	M	D	M	D	F	S	S	M	D	M	D	F	S	S	M	D	M	D	F	S	S	M
27	28	29	30	1	2	3	4	5	6	7	8	9	10	11	12	13	14	15	16	17	18	19	20	21	22	23	24	25	26	27	28	29	30	31	1	2

Feiertage 04. Dez. - 2. Advent | 06. Dez. - Nikolaus | 11. Dez. - 3. Advent | 18. Dez. - 4. Advent | 24. Dez. - Heiligabend | 25. Dez. - 1. Weihnachtsfeiertag | 26. Dez. - 2. Weihnachtsfeiertag | 31. Dez. - Silvester